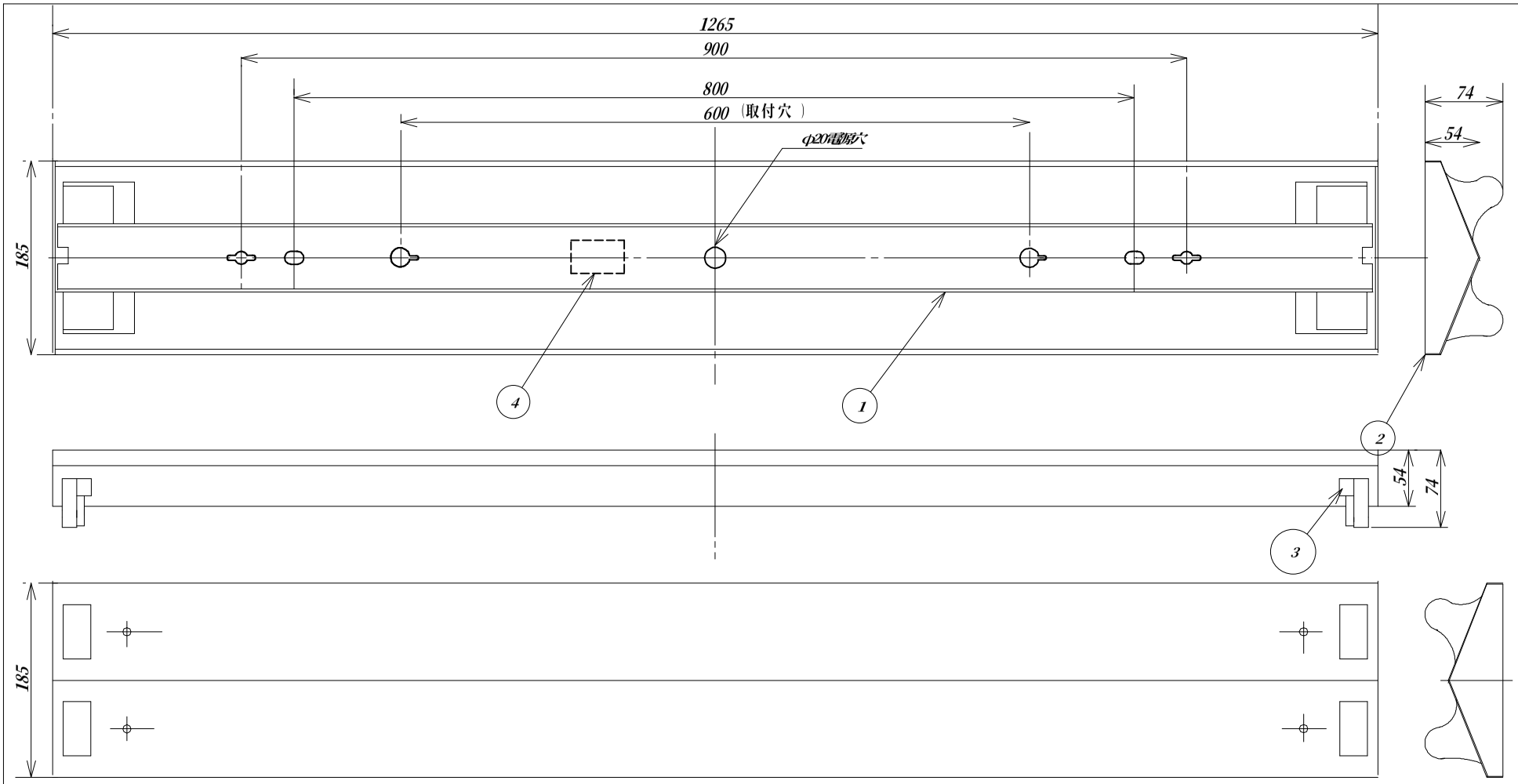

品番	部品名称	材質	処理	個数	備考
4	端子台	フェノール		1	
3	ランプソケット	ポリプロピレン		4	
2	反射板	鋼板	白色メラミン焼付	1	
1	本体	亜鉛鋼板		1	

訂正記事	年月日	2011.1.15.	尺度 1：4	登録名	新光源用器具
	承認	検図	設計	型番	SOLANA-NL-FV402W
年月日			仕上	図面	外形図
5 4 3 2 1	㈱豊光社			図番	